

Prospetto est

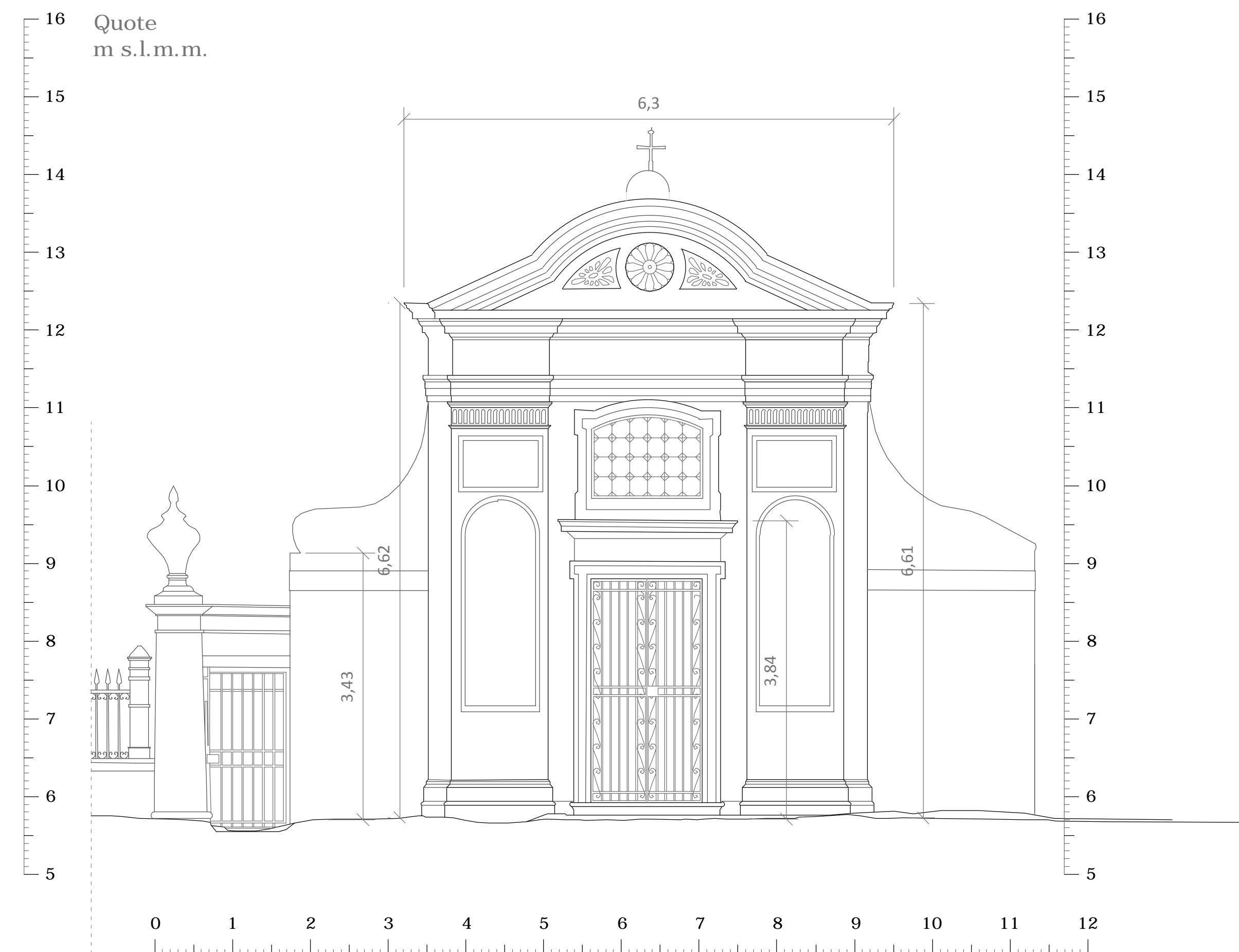

Prospetto sud

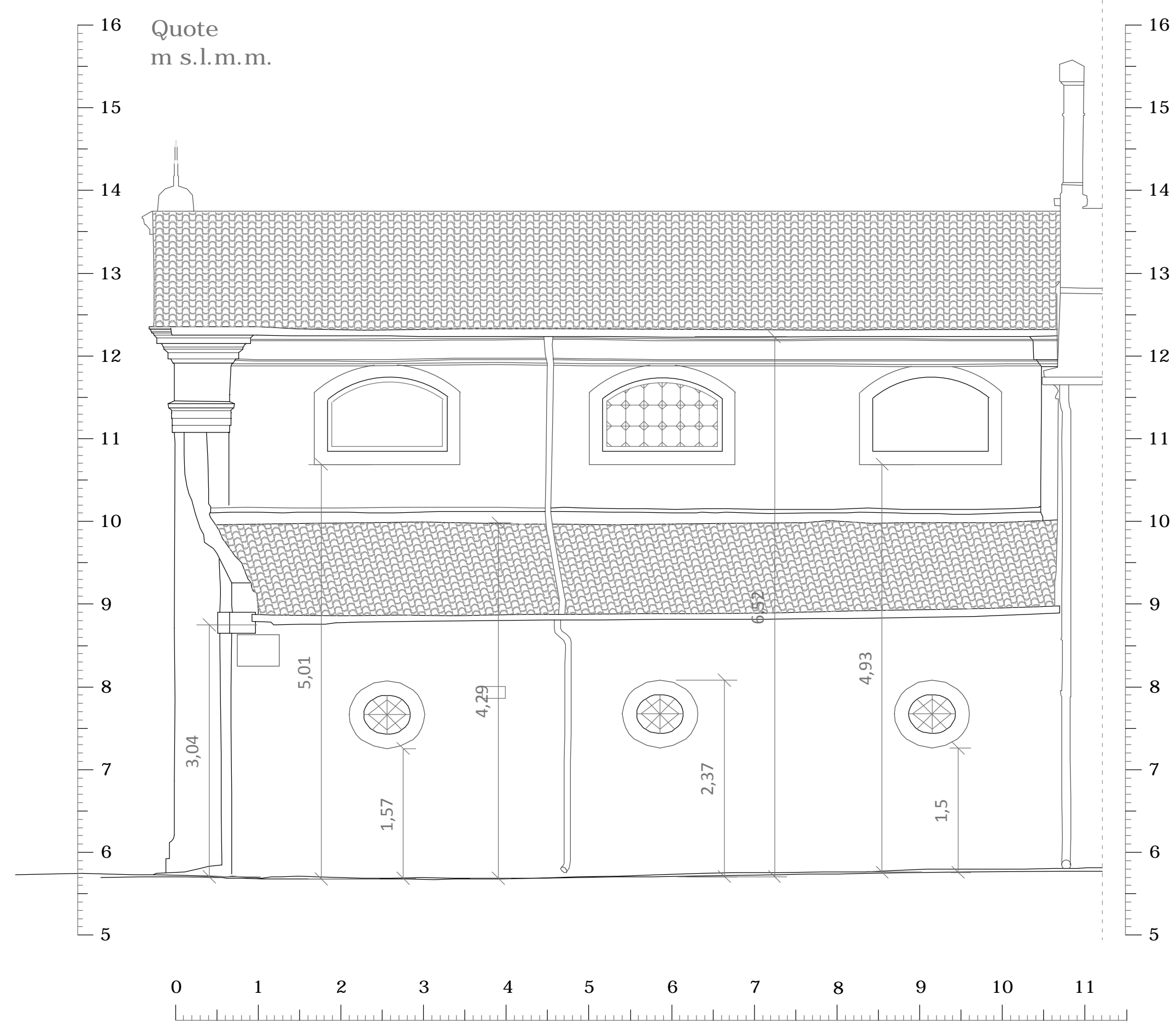

Prospetto ovest

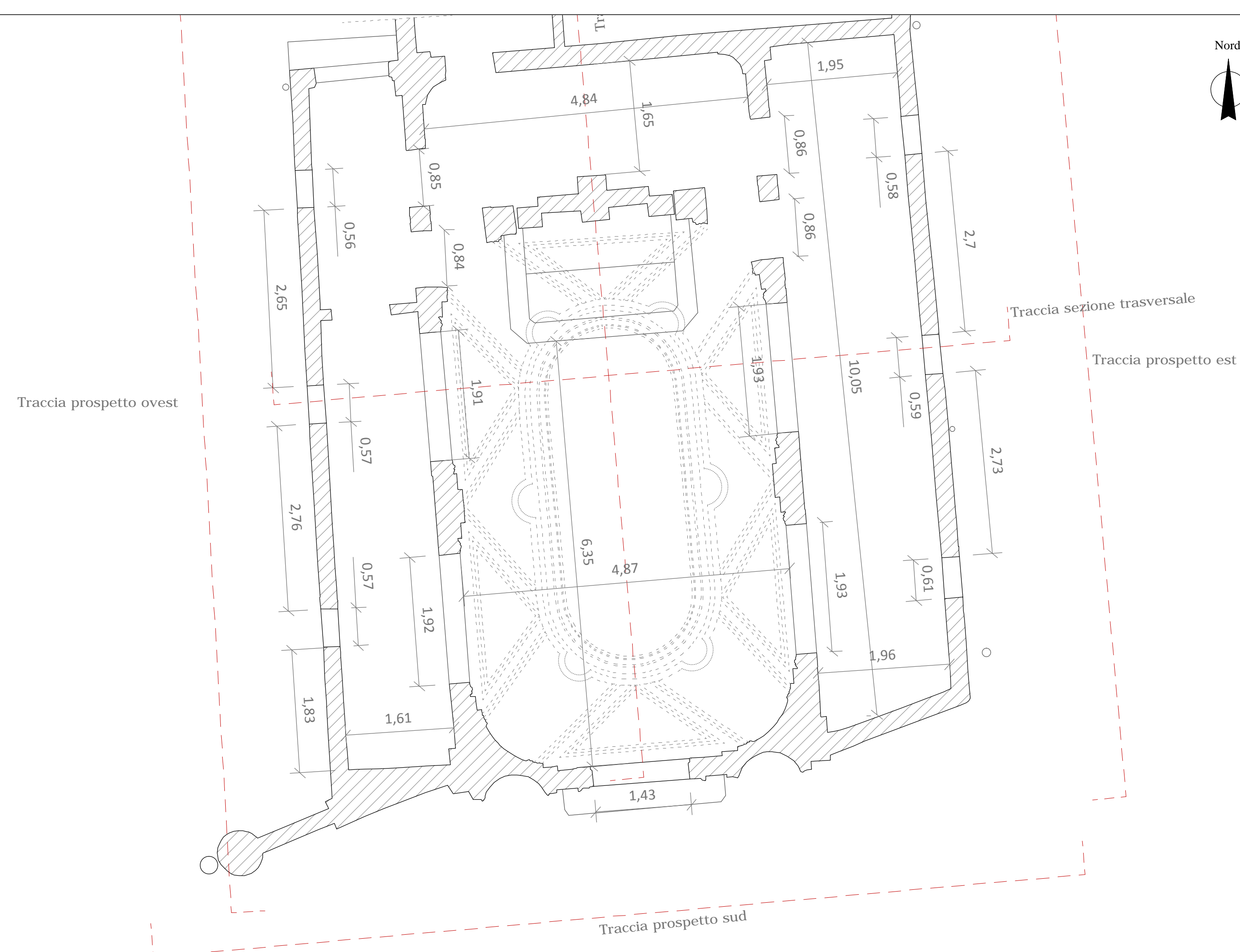



giunta regionale
Direzione Demanio, Patrimonio e Sedi
 Servizio Sedi Regionali e Manutenzione

Servizi di rilievi e indagini preliminari diagnostiche non distruttive a favore di interventi urgenti ed indifferibili propedeutici al successivo restauro e consolidamento di Villa Venier Contarini in Mira (Ve).

Codice elaborato	107_11_ED06_PSOE
Scala	1 : 50
Data	Aprile 2012
File	107_11_ED06_PSOE_00.PDF

RELIEVO LASER SCANNER DEGLI EDIFICI ANNESSI AL CORPO DI FABBRICA DI VILLA CONTARINI VENIER (MIRA)
ED06 : PROSPETTI SUD, EST, OVEST

<p>Rilievi, elaborazioni e restituzioni grafiche:</p>  <p>EPC European Project Consulting S.r.l. Via Prati 11 - 36031 Dueville (VI) Italia Tel. 0444 169000 - Fax 0444 169099 info@epcsl.eu - www.epcsl.eu</p> <p><small>RELIEVO FOTOGRAMMETRICO: Dr. Davide Cingano RELIEVO LASER SCANNER: Ing. Michele Allegri ELABORAZIONE E RESTITUZIONI GRAFICHE: Ing. Michele Allegri, Dr. Davide Cingano, Arch. Claudio Bertea.</small></p>	<p>Il Committente</p>  <p>giunta regionale Direzione Demanio, Patrimonio e Sedi Servizio Sedi Regionali e Manutenzione</p> <table style="width: 100%; border: none;"> <tr> <td style="width: 50%; border: none;"><small>SERVIZIO SEDI REGIONALI E MANUTENZIONE</small></td> <td style="width: 50%; border: none;"><small>DIREZIONE DEMANIO, PATRIMONIO E SEDI</small></td> </tr> <tr> <td style="border: none;"><small>Il Progettista e Responsabile del Procedimento</small></td> <td style="border: none;"><small>Il Dirigente</small></td> </tr> <tr> <td style="border: none;">Arch. Marco Roffatto</td> <td style="border: none;">Avv. Gian Luigi Canciani</td> </tr> </table>	<small>SERVIZIO SEDI REGIONALI E MANUTENZIONE</small>	<small>DIREZIONE DEMANIO, PATRIMONIO E SEDI</small>	<small>Il Progettista e Responsabile del Procedimento</small>	<small>Il Dirigente</small>	Arch. Marco Roffatto	Avv. Gian Luigi Canciani
<small>SERVIZIO SEDI REGIONALI E MANUTENZIONE</small>	<small>DIREZIONE DEMANIO, PATRIMONIO E SEDI</small>						
<small>Il Progettista e Responsabile del Procedimento</small>	<small>Il Dirigente</small>						
Arch. Marco Roffatto	Avv. Gian Luigi Canciani						

DD	Aprile 2012	Consegna elaborati	M.A.	M.A.	F.C.
Rev.	Data	Motivo emissione	Realizzato	Verificato	Approvato